보도자료 Press Release

광주지방기상청

배포일시	2017. 10. 16.(월) 17:00 (총 3매)		보도시점	즉 시	
담당부서	기후서비스과	담 당 자	과 장 김 재 영 주무관 조 용 은	전화번호	062-720-0668

월출산 안전 산행, 기상정보가 함께 합니다.

- 광주지방기상청, 월출산 기상정보를 QR코드로 제공 -

□ 광주지방기상청(청장 권혁신)은 월출산국립공원을 찾는 탐방객들의 안전한 산행과 관계기관의 신속한 의사결정을 지원하기 위해 QR코드를 통해 쉽게 월출산 기상정보를 확인할 수 있도록 10월 16일부터 **'월출산 기상정보'**를 광주지방기상청 누리집(http://web.kma.go.kr/aboutkma/intro/gwangju)을 통해 제공한다.

○ 광주지방기상청과 월출산국립공원사무소가 공동으로 제공하는 월출산 기상정보는 월출산의 정상과 입구에 대한 기상정보를 16개소 탐방로에 설치된 QR코드 안내판을 통해 탐방객들이 쉽게 기상정보를 확인할 수 있다.

○ 광주·전남지역에서 '무등산 기상정보(2014.5~)'에 이어 두 번째로 제공되는 **'월출산 기상정보'**에는 월출산 정상과 입구 예보(풍향/풍속, 최고/최저기온, 강수량 등), 중기예보(기온, 강수, 최고기온, 최저기온 등), 레이더 기상영상 뿐만 아니라 탐방로별 입산시간까지 제공되고 있다.

※ QR코드 설치지점: 천황탐방지원센터(입구), 천황야영장, 천황야영장(D-6 데크), 낙뢰다발지역(월출 01-01 표지판), 천황탐방안내소, 천황사 삼거리, 바람폭포 삼거리(500m 지점), 바람폭포 삼거리, 바람폭포, 육형제 바위, 천황봉길 삼거리, 통천문 삼거리, 천황봉, 월출산 위험지역(월출 01-07A 표지판), 구름다리, 구름다리 쉼터 등 16개 지점

※ 붙임: 월출산국립공원 기상정보서비스(QR코드)

붙임	월출산국립공원 기상정보서비스(QR코드)

□ 월출산 기상정보(QR 코드)

□ 광주지방기상청 누리집(http://gwangju.kma.go.kr)

□ 월출산 기상정보(표출)

월출산(정상) 예보

발표시각 2017년 10월 16일 (월)요일 11:00 발표

날짜	오늘(16일 월)				내일(17일 화)				모레(18일 수)			
시각	02	05	08	11	02	05	08	11	02	05	08	11
날씨												
강수확률(%)	20	20	20	20	20	20	20	20	20	20	20	20
강수량(mm)	-		-		-		-		-		-	
최저/최고(℃)	-/14				10/17				12/12			
기온(℃)	14	13	12	11	10	10	12	16	17	14	14	13
풍향/풍속(m/s)	7	8	5	5	5	6	6	5	4	5	11	15
습도(%)	85	75	85	90	90	95	80	50	45	75	70	60

육상날씨 [24일~26일은 오전, 오후 구분 없이 일별로 예보합니다.]

지역	19일(목) 오전	19일(목) 오후	20일(금) 오전	20일(금) 오후	21일(토) 오전	21일(토) 오후	22일(일) 오전	22일(일) 오후	23일(월) 오전	23일(월) 오후	24일(화)	25일(수)	26일(목)
광주 전라남도	보통	보통	보통	보통	보통	보통	보통	보통	보통	보통	보통	보통	보통
전라북도	보통	보통	보통	보통	보통	보통	보통	보통	보통	보통	보통	보통	보통

최저/최고기온(℃)

지역	도시	19일(목)	20일(금)	21일(토)	22일(일)	23일(월)	24일(화)	25일(수)	26일(목)
	광주	12 / 22	11 / 22	11 / 22	12 / 21	12 / 22	11 / 21	10 / 20	10 / 20
	목포	13 / 22	12 / 22	12 / 22	13 / 21	12 / 22	12 / 22	11 / 21	11 / 21
	여수	14 / 21	13 / 21	13 / 21	14 / 20	15 / 21	14 / 23	12 / 22	12 / 22
	순천	14 / 22	13 / 22	12 / 22	13 / 21	13 / 22	12 / 22	11 / 20	11 / 20
	장양	14 / 22	13 / 22	12 / 22	13 / 21	13 / 22	12 / 22	11 / 21	11 / 21
	나주	11 / 22	11 / 22	10 / 22	11 / 21	10 / 21	9 / 21	8 / 20	8 / 20
	완도	14 / 21	13 / 22	14 / 22	14 / 22	14 / 21	13 / 21	13 / 20	14 / 21
	해남	11 / 22	9 / 22	10 / 23	11 / 22	10 / 21	10 / 21	9 / 20	9 / 21
	강진	12 / 22	10 / 23	10 / 23	11 / 22	10 / 21	10 / 21	10 / 21	8 / 20
	장흥	13 / 22	10 / 22	10 / 22	11 / 22	10 / 22	9 / 21	9 / 20	7 / 19

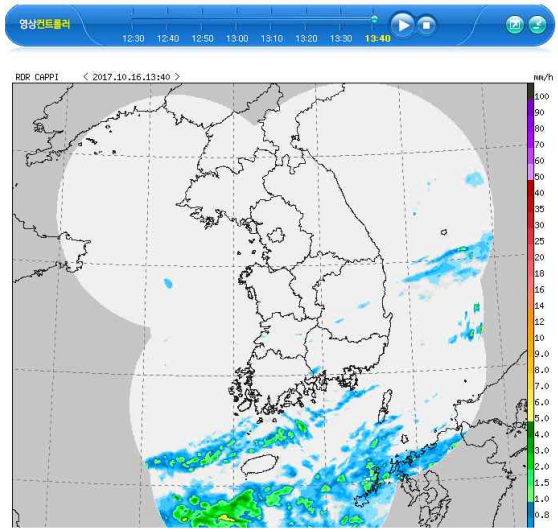

< 입산시간지정제 >

산행목적지, 거리와 산행시간 등을 고려하여 탐방로별로 입산, 통제시간을 지정 운영하는 제도

< 탐방로별 입산시간 지정 >

구분		통제장소	동절기(11~3월) 입산시간~통제시간	하절기(4~10월) 입산시간~통제시간	비고
월출산국립공원	고지대	천황사탐방로 입구	05:00~14:00	04:00~15:00	
		도갑 탐방로 입구	05:00~14:00	04:00~15:00	
		경포대 탐방로 입구	05:00~14:00	04:00~15:00	
		산성대 입구	05:00~14:00	04:00~15:00	부분개방

* 월출산국립공원사무소

주소 : 전남 영암군 영암읍 천황사로 280-43

전화 : 061)473-5211

홈페이지 : wolchul.knps.or.kr